

Szanowni Państwo, mieszkańcy Gminy Leśnica!

Gmina Leśnica zrealizowała pierwszy etap związany z opracowaniem Gminnego Programu Rewitalizacji Gminy Leśnica na lata 2024-2030 (GPR). Jest nim wyznaczenie obszaru zdegradowanego i obszaru rewitalizacji, które jest niezbędne do opracowania GPR i będzie stanowiło obszar projektowanej interwencji rewitalizacyjnej. Projekt uchwały wyznaczającej obszar zdegradowany i obszar rewitalizacji wymaga przeprowadzenia ustawowych konsultacji. Ankietyzacja jest jedną z ich form.

Na podstawie przeprowadzonej delimitacji oraz analiz statystycznych wytypowano trzy części gminy jako spełniające obligatoryjne kryteria rewitalizacyjne.

Niniejsza ankieta dotyczy **Podobszaru rewitalizacji Góra Św. Anny.**

Celem badania ankietowego jest zdiagnozowanie deficytów i potencjałów każdego z pięciu wyznaczonych obszarów. Kluczowym elementem jest zbadanie opinii mieszkańców oraz poznanie realnych potrzeb i oczekiwań związanych z kierunkami zmian, jakie w przyszłości mogą zostać wdrożone w celu poprawy funkcjonowania każdego z podobszarów.

Zwracamy się do Pani/Pana z prośbą o wypełnienie anonimowej ankiety, z której wnioski (w sposób zbiorczy) zawarte zostaną w Gminnym Programie Rewitalizacji.

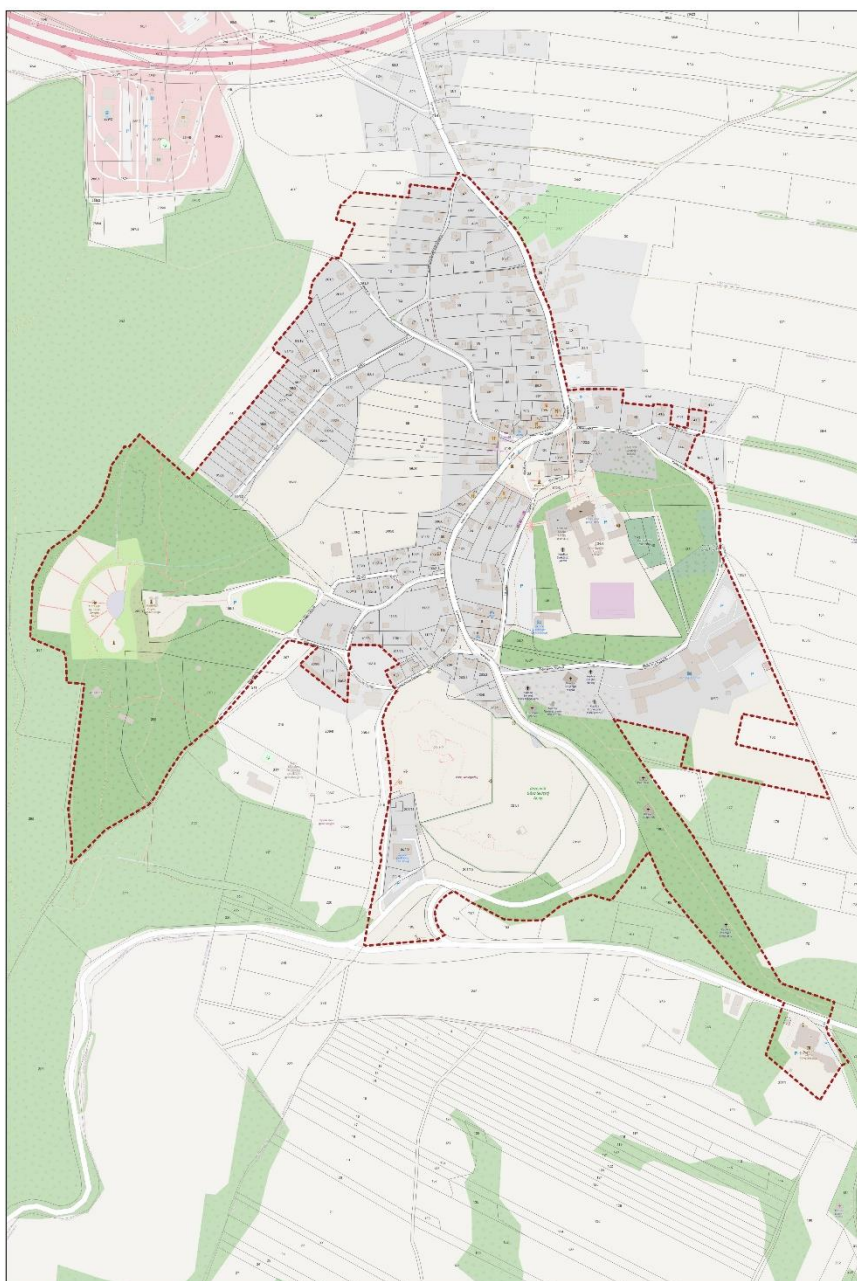

1	Czy Pani/Pana zdaniem obszar rewitalizacji wskazany na mapie (Podobszar rewitalizacji Góra Św. Anny), powinien zostać poddany procesowi rewitalizacji tj. procesowi odnowy tego obszaru, poprawy jego funkcjonalności, rozwoju oferty usług społecznych, przestrzennych, gospodarczych, środowiskowych itp.?										
	<input type="radio"/>	zdecydowanie tak	<input type="radio"/>	raczej tak	<input type="radio"/>	ani tak, ani nie	<input type="radio"/>	raczej nie	<input type="radio"/>	zdecydowanie nie	<input type="radio"/>

2	Czy Pani/Pana zdaniem wskazany obszar rewitalizacji (Podobszar rewitalizacji Góra Św. Anny) stanowi ważny punkt/miejsce związane z funkcjonowaniem gminy?										
	<input type="radio"/>	zdecydowanie tak	<input type="radio"/>	raczej tak	<input type="radio"/>	ani tak, ani nie	<input type="radio"/>	raczej nie	<input type="radio"/>	zdecydowanie nie	<input type="radio"/>

3	Spośród wymienionych elementów infrastruktury oraz oferty dostępnej na terenie obszaru rewitalizacji (Podobszar rewitalizacji Góra Św. Anny) proszę określić jak ocenia Pani/Pan ich aktualny stan/dostępność. Proszę odnieść się do każdej z kategorii.										
			<input type="radio"/>	Bardzo dobrze	<input type="radio"/>	Dobrze	<input type="radio"/>	Źle	<input type="radio"/>	Bardzo źle	<input type="radio"/>
1	Jakość dróg	<input type="radio"/>	Bardzo dobrze	<input type="radio"/>	Dobrze	<input type="radio"/>	Źle	<input type="radio"/>	Bardzo źle	<input type="radio"/>	Trudno powiedzieć
2	Liczba ścieżek rowerowych	<input type="radio"/>	Bardzo dobrze	<input type="radio"/>	Dobrze	<input type="radio"/>	Źle	<input type="radio"/>	Bardzo źle	<input type="radio"/>	Trudno powiedzieć
3	Stan techniczny chodników	<input type="radio"/>	Bardzo dobrze	<input type="radio"/>	Dobrze	<input type="radio"/>	Źle	<input type="radio"/>	Bardzo źle	<input type="radio"/>	Trudno powiedzieć
4	Stan techniczny oświetlenia	<input type="radio"/>	Bardzo dobrze	<input type="radio"/>	Dobrze	<input type="radio"/>	Źle	<input type="radio"/>	Bardzo źle	<input type="radio"/>	Trudno powiedzieć
5	Czystość na terenie obszaru	<input type="radio"/>	Bardzo dobrze	<input type="radio"/>	Dobrze	<input type="radio"/>	Źle	<input type="radio"/>	Bardzo źle	<input type="radio"/>	Trudno powiedzieć
6	Dostępność miejsc spędzania wolnego czasu – place zabaw, miejsca zielone itp.	<input type="radio"/>	Bardzo dobrze	<input type="radio"/>	Dobrze	<input type="radio"/>	Źle	<input type="radio"/>	Bardzo źle	<input type="radio"/>	Trudno powiedzieć
7	Jakość powietrza	<input type="radio"/>	Bardzo dobrze	<input type="radio"/>	Dobrze	<input type="radio"/>	Źle	<input type="radio"/>	Bardzo źle	<input type="radio"/>	Trudno powiedzieć
8	Zabezpieczenie przed hałasem	<input type="radio"/>	Bardzo dobrze	<input type="radio"/>	Dobrze	<input type="radio"/>	Źle	<input type="radio"/>	Bardzo źle	<input type="radio"/>	Trudno powiedzieć
9	Poczucie bezpieczeństwa	<input type="radio"/>	Bardzo dobrze	<input type="radio"/>	Dobrze	<input type="radio"/>	Źle	<input type="radio"/>	Bardzo źle	<input type="radio"/>	Trudno powiedzieć
10	Oferta instytucji kultury	<input type="radio"/>	Bardzo dobrze	<input type="radio"/>	Dobrze	<input type="radio"/>	Źle	<input type="radio"/>	Bardzo źle	<input type="radio"/>	Trudno powiedzieć
11	Oferta sportowa i rekreacyjna	<input type="radio"/>	Bardzo dobrze	<input type="radio"/>	Dobrze	<input type="radio"/>	Źle	<input type="radio"/>	Bardzo źle	<input type="radio"/>	Trudno powiedzieć
12	Dostępność przedszkoli	<input type="radio"/>	Bardzo dobrze	<input type="radio"/>	Dobrze	<input type="radio"/>	Źle	<input type="radio"/>	Bardzo źle	<input type="radio"/>	Trudno powiedzieć
13	Dostępność żłobków i klubów dziecięcych	<input type="radio"/>	Bardzo dobrze	<input type="radio"/>	Dobrze	<input type="radio"/>	Źle	<input type="radio"/>	Bardzo źle	<input type="radio"/>	Trudno powiedzieć
14	Dostępność szkół	<input type="radio"/>	Bardzo dobrze	<input type="radio"/>	Dobrze	<input type="radio"/>	Źle	<input type="radio"/>	Bardzo źle	<input type="radio"/>	Trudno powiedzieć
15	Dostępność miejsc usługowych i handlu	<input type="radio"/>	Bardzo dobrze	<input type="radio"/>	Dobrze	<input type="radio"/>	Źle	<input type="radio"/>	Bardzo źle	<input type="radio"/>	Trudno powiedzieć
16	Dostępność lokali gastronomicznych	<input type="radio"/>	Bardzo dobrze	<input type="radio"/>	Dobrze	<input type="radio"/>	Źle	<input type="radio"/>	Bardzo źle	<input type="radio"/>	Trudno powiedzieć
17	Otwartość władz na inicjatywy mieszkańców	<input type="radio"/>	Bardzo dobrze	<input type="radio"/>	Dobrze	<input type="radio"/>	Źle	<input type="radio"/>	Bardzo źle	<input type="radio"/>	Trudno powiedzieć
18	Możliwość wynajmu/zakupu mieszkania	<input type="radio"/>	Bardzo dobrze	<input type="radio"/>	Dobrze	<input type="radio"/>	Źle	<input type="radio"/>	Bardzo źle	<input type="radio"/>	Trudno powiedzieć
19	Atrakcyjność turystyczna	<input type="radio"/>	Bardzo dobrze	<input type="radio"/>	Dobrze	<input type="radio"/>	Źle	<input type="radio"/>	Bardzo źle	<input type="radio"/>	Trudno powiedzieć
20	Jakość oferty i programów kierowanych do dzieci i młodzieży	<input type="radio"/>	Bardzo dobrze	<input type="radio"/>	Dobrze	<input type="radio"/>	Źle	<input type="radio"/>	Bardzo źle	<input type="radio"/>	Trudno powiedzieć
21	Jakość oferty i programów kierowanych do seniorów	<input type="radio"/>	Bardzo dobrze	<input type="radio"/>	Dobrze	<input type="radio"/>	Źle	<input type="radio"/>	Bardzo źle	<input type="radio"/>	Trudno powiedzieć
22	Dostępność usług medycznych	<input type="radio"/>	Bardzo dobrze	<input type="radio"/>	Dobrze	<input type="radio"/>	Źle	<input type="radio"/>	Bardzo źle	<input type="radio"/>	Trudno powiedzieć
23	Bezpieczeństwo socjalne (możliwość uzyskania wsparcia od instytucji publicznej)	<input type="radio"/>	Bardzo dobrze	<input type="radio"/>	Dobrze	<input type="radio"/>	Źle	<input type="radio"/>	Bardzo źle	<input type="radio"/>	Trudno powiedzieć
24	Praca (ocena możliwości rozwoju zawodowego na terenie gminy, znalezienia pracy na terenie gminy)	<input type="radio"/>	Bardzo dobrze	<input type="radio"/>	Dobrze	<input type="radio"/>	Źle	<input type="radio"/>	Bardzo źle	<input type="radio"/>	Trudno powiedzieć
25	Warunki do prowadzenia działalności gospodarczej	<input type="radio"/>	Bardzo dobrze	<input type="radio"/>	Dobrze	<input type="radio"/>	Źle	<input type="radio"/>	Bardzo źle	<input type="radio"/>	Trudno powiedzieć

4	Czy Pani/Pana zdaniem na terenie obszaru rewitalizacji (Podobszar rewitalizacji Góra Św. Anny) występują następujące problemy?								
		<input type="radio"/>	brak problemu	<input type="radio"/>	niskie zagrożenie	<input type="radio"/>	średnie zagrożenie	<input type="radio"/>	wysokie zagrożenie
1	Przemoc w rodzinie	<input type="radio"/>	brak problemu	<input type="radio"/>	niskie zagrożenie	<input type="radio"/>	średnie zagrożenie	<input type="radio"/>	wysokie zagrożenie
2	Narkomania	<input type="radio"/>	brak problemu	<input type="radio"/>	niskie zagrożenie	<input type="radio"/>	średnie zagrożenie	<input type="radio"/>	wysokie zagrożenie

3	Bezrobocie	<input type="radio"/>	brak problemu	<input type="radio"/>	niskie zagrożenie	<input type="radio"/>	średnie zagrożenie	<input type="radio"/>	wysokie zagrożenie
4	Przestępczość	<input type="radio"/>	brak problemu	<input type="radio"/>	niskie zagrożenie	<input type="radio"/>	średnie zagrożenie	<input type="radio"/>	wysokie zagrożenie
5	Ubóstwo	<input type="radio"/>	brak problemu	<input type="radio"/>	niskie zagrożenie	<input type="radio"/>	średnie zagrożenie	<input type="radio"/>	wysokie zagrożenie
6	Alkoholizm	<input type="radio"/>	brak problemu	<input type="radio"/>	niskie zagrożenie	<input type="radio"/>	średnie zagrożenie	<input type="radio"/>	wysokie zagrożenie
7	Hałas	<input type="radio"/>	brak problemu	<input type="radio"/>	niskie zagrożenie	<input type="radio"/>	średnie zagrożenie	<input type="radio"/>	wysokie zagrożenie
8	Niska jakość układu drogowego	<input type="radio"/>	brak problemu	<input type="radio"/>	niskie zagrożenie	<input type="radio"/>	średnie zagrożenie	<input type="radio"/>	wysokie zagrożenie
9	Zły stan techniczny budynków	<input type="radio"/>	brak problemu	<input type="radio"/>	niskie zagrożenie	<input type="radio"/>	średnie zagrożenie	<input type="radio"/>	wysokie zagrożenie
10	Starzenie się społeczności	<input type="radio"/>	brak problemu	<input type="radio"/>	niskie zagrożenie	<input type="radio"/>	średnie zagrożenie	<input type="radio"/>	wysokie zagrożenie
11	Niedostosowanie przestrzeni dla osób z niepełnosprawnościami	<input type="radio"/>	brak problemu	<input type="radio"/>	niskie zagrożenie	<input type="radio"/>	średnie zagrożenie	<input type="radio"/>	wysokie zagrożenie

<b>5 Czy dostrzega Pani/Pan jakiś inny problem niż wymienione??</b>									
<input type="radio"/>	Nie	<input type="radio"/>	Tak, proszę wskazać jaki/czego dotyczy?						

6	Co Pani/Pana zdaniem jest największą zaletą, mocną stroną, atutem obszaru rewitalizacji (Podobszar rewitalizacji Góra Św. Anny)?					Co Pani/Pana zdaniem jest największą wadą, słabą stroną obszaru rewitalizacji (Podobszar rewitalizacji Góra Św. Anny)?				

### METRYKA

1.	<b>Płeć</b>	<input type="radio"/>	kobieta	<input type="radio"/>	mężczyzna
----	-------------	-----------------------	---------	-----------------------	-----------

2.	<b>Przedział wiekowy</b>	<input type="radio"/>	Poniżej 18	<input type="radio"/>	18-24	<input type="radio"/>	25-34	<input type="radio"/>	35-44	<input type="radio"/>	45-54	<input type="radio"/>	55-64	<input type="radio"/>	65 i więcej
----	--------------------------	-----------------------	------------	-----------------------	-------	-----------------------	-------	-----------------------	-------	-----------------------	-------	-----------------------	-------	-----------------------	-------------

3.	<b>Wykształcenie</b>	<input type="radio"/>	wyższe	<input type="radio"/>	średnie, średnie branżowe	<input type="radio"/>	zasadnicze zawodowe, zasadnicze branżowe	<input type="radio"/>	gimnazjalne, podstawowe
----	----------------------	-----------------------	--------	-----------------------	---------------------------	-----------------------	--	-----------------------	-------------------------

4.	<b>Status na rynku pracy</b>	<input type="radio"/>	pracuję	<input type="radio"/>	przedsiębiorca.	<input type="radio"/>	rolnik	<input type="radio"/>	nie pracuję, zajmuję się domem
		<input type="radio"/>	uczeń, student	<input type="radio"/>	emeryt, rencista	<input type="radio"/>	bezrobotny	<input type="radio"/>	inne

5.	<b>Jakie jest Pana/Pani powiązanie z obszarem rewitalizacji (Podobszar rewitalizacji Góra Św. Anny)?</b>	<input type="radio"/>	miejsce zamieszkania	<input type="radio"/>	sąsiedztwo z obszarem rewit.	<input type="radio"/>	praca	<input type="radio"/>	nauka
		<input type="radio"/>	spędzanie wolnego czasu	<input type="radio"/>	Rodzina/znajomi	<input type="radio"/>	Inne, jakie?		

6.	<b>Miejsce na dodatkowe uwagi i sugestie</b>								